Girona
en moviment
FESTIVAL BENÈFIC DE DANSA

Del 4 al 7 JULIOL 2019

www.gironaenmoviment.com

El Bassa Photography

FUNDACIÓ ONCOLLIGA GIRONA
Lliga catalana d'ajuda al malalt de càncer

ASSOCIACIÓ CULTURAL
DAVID RODRIGUEZ

Dansa solidària

La nostra estimada ciutat continua en moviment continu després de la bona rebuda de la primera edició del festival Girona en Moviment. Aquest aire artístic de moviment ens fa pensar que culturalment som també el resultat de l'aportació de tots aquells que, abans que nosaltres, han recorregut el món fascinats per l'art de la dansa i el seu poder comunicatiu i que molt amablement han volgut compartir aquests intercanvis amb Catalunya. Potser per això tenim la multiculturalitat i la diversitat molt present en la nostra programació, sempre d'orígens i estils ben variats, a fi d'oferir al nostre públic aquell punt dolç entre la tradició i la contemporaneïtat, amb el principal repte d'arribar a tothom i omplir els teatres i carrers de gent ben diferent.

A part del seu caràcter clarament internacional, el festival consolida el nostre compromís amb el talent català, tot esperant que us desperti la curiositat pel bast món de la dansa i us faci conèixer els artistes i creadors contemporanis i de les noves generacions. Combinant repertori clàssic, de coreògrafs de renom i propostes de nova creació, el festival és en definitiva un viatge a la recerca de noves experiències amb la millor dansa del moment, una oportunitat per estimular la creativitat i contribuir a una bona causa a través de la cultura i les arts.

La idea del festival parteix de la fascinació mútua entre dansa i salut, explorant els beneficis d'aquest art en diferents nivells de la salut global de les persones. Tot i fantàstics esforços per part de científics, educadors i societat civil, el càncer continua essent una malaltia que malauradament afecta a molta gent. La solidaritat és una actitud inherent al poble català i Girona està en moviment, sí, i molt, com ha demostrat en edicions passades col·laborant amb el festival per tal d'ajudar a millorar la vida dels pacients de càncer del nostre territori. Moltíssimes gràcies

a la Fundació Oncolliga per l'impecable treball dedicat a l'ajuda al malalt de càncer i els seus familiars. Com a ballarí és un honor ballar per una causa tant noble.

Girona en Moviment és també un espai de diàleg i solidaritat entre diversos agents i un punt de trobada de ballarins i ballarines catalans i internacionals. I ara, més que mai, als artistes ens toca assumir el nostre compromís amb la llibertat d'expressió, un dret inalienable de tota creació artística i tota societat lliure. La dansa, com la cultura en general, ens cohesiona i ens proveeix amb un imaginari comú donant la possibilitat de crear vivències compartides. Imaginem Girona com una futura ciutat de la dansa, una referència a nivell català i europeu amb la cultura com a element transformador i de motor del país. Ho podem fer, n'estic convençut. L'important de moment és que l'experiència de Girona en Moviment ens faci explorar nous tastets de dansa i que, al cap i a la fi, ens transformi per continuar construint una societat solidària, lliure, democràtica, i de pau.

David Rodríguez. Equip Girona en Moviment

Conferència

Meditació, la dansa interior que sana

a càrrec de Gerard Arlandes

4 de juliol
19:30
Centre Cultural de la Mercè
Gratuït

El moviment de l'Univers és un compendi de coreografies que formen el ball de la vida. Des dels petits electrons que dibuixen figures al voltant de l'àtom, a l'encadenament còsmic de les nebuloses; des dels ritmes ordenats de la llum i l'electricitat de l'atmosfera, fins a les maniobres lliures que realitzen els corpuscles en l'aire; tot es mou i balla. També en el nostre interior el cor, la respiració, els pensaments i les emocions ballen. Per a sentir i ajudar aquesta dansa interior hem de guardar silenci, escoltar i estimar. És a dir, meditar, d'això tractarà aquesta conferència a càrrec de Gerard Arlandes, mestre de meditació, tai-txí i Qi Gong, director del Centre Gerard Arlandes de Barcelona.

5 de juliol
19:00 a 21:00
6 de juliol
18:00 a 20:00
Plaça Catalunya
Gratuït

Ball al carrer

Espectacles i tallers per a tots els públics

La dansa és un art que ens aporta salut, alegria i benestar! Per celebrar aquesta art escènica, el festival Girona en Moviment ofereix actuacions i tallers de ball (balls en línia, zumba, dansa del ventre, claqué, dansa inclusiva...) per a totes les edats a la Plaça Catalunya de Girona. Vine a moure l'esquelet, sol o acompanyat, és diversió assegurada!

Un viatge al món del ballet

Taller infantil

7 de juliol
12:00
Saló de descans del Teatre Municipal
Gratuït

Taller destinat a nens i nenes d'entre 6 i 10 anys, on s'endinsaran en el món del ballet i descobriran el que s'amaga darrere del teló. Alguns ballarins participants de la Gala Catalunya dansa contra el càncer faran demostracions, ensenyaran vestits i sabatilles de ballet i compartiran els secrets del món màgic del ballet. Les nenes i els nens viuran una experiència única de molt a prop, i passaran d'ocupar el lloc de l'espectador a fer d'artistes per uns instants.

5 de juliol
Pavelló de Fontajau
Des de 10€ la sessió

Jornada Clàssic

Classe nivell bàsic

amb Alba Victòria Nadal, ballarina al Royal Danish Ballet

10:30 a 12:00

Classe oberta de ballet clàssic nivell bàsic amb la ballarina del The Royal Danish Ballet Alba Victòria Nadal, coneguda per la seva tècnica d'estil Bournonville i per les interpretacions en ballets de Balanchine, Akram Khan, Wayne McGregor, J. Robbins i J. Kylian. Una oportunitat pel jove talent d'aprendre amb una de les figures internacionals del ballet del moment. El públic la podrà veure ballar a la Gala Catalunya dansa contra el càncer els dies 6 i 7 de juliol al Teatre Municipal.

Classe nivell intermedi/avançat

amb Roger Cuadrado, ballarí al Czech National Ballet

12:15 a 13:45

Classe oberta de ballet clàssic de nivell intermedi/avançat amb Roger Cuadrado, ballarí al Czech National Ballet. Una oportunitat única pels joves talents d'aprendre de la mà d'una figura internacional del ballet del moment, conegut per la seva trajectòria al Stuttgart Ballet i les seves interpretacions en ballets de J. Kylian i John Cranko. Se'l po

Classe de repertori clàssic

amb Tess Buck, ballarina a l'Opera Nova w. Bydgoszczy

14:00 a 15:30

Classe oberta de repertori de ballet amb Tess Buck, ballarina a l'Opera Nova w. Bydgoszczy a Polònia. Una oportunitat única pels joves talents d'aprendre un trosset de variació i pas a dos de la mà d'una figura internacional del ballet del moment, coneguda també per la seva trajectòria al Ballet Nacional d'Estònia i al Gran Teatre Stanislaw

Jornada Contemporàni

6 de juliol
Pavelló de Fontajau
Des de 10€ la sessió

Classe nivell bàsic

amb Paolo Giglio, ballarí i director de l'Open Mouvement Centre de Danse a Suïssa

10:30 a 12:00

Classe oberta de tècnica de dansa contemporània nivell bàsic. Una classe on es treballarà la tècnica de la dansa contemporània i s'aprendran unes combinacions coreogràfiques per explorar diferents possibilitats del moviment. El públic podrà veure en Paolo Giglio ballar a l'espectacle Mare vull ser pescador el dijous 4 de juliol al Centre Cultural La Mercè.

Classe nivell intermedi/avançat

amb Marc Balló, ballarí al Landestheater Deltmold

12:15 a 13:45

Classe oberta de tècnica de dansa contemporània intermedi/avançat. Una oportunitat única pels joves talents d'aprendre de la mà d'una figura de la dansa internacional, destacat per la seva trajectòria a Magdeburg i per la creativitat de les seves coreografies. Se'l podrà veure ballar a la Gala Catalunya dansa contra el càncer els dies 6 i 7 de juliol al Teatre Municipal.

Classe de repertori clàssic

amb Víctor Zarallo, ballarí al Sydney Dance Company

14:00 a 15:30

Taller coreogràfic obert de dansa contemporània intermedi/avançat. Una oportunitat única pels joves talents d'aprendre frases coreogràfiques del coreògraf Rafael Bonachela i aprendre una forma de treballar i moure's diferent. Víctor Zarallo ha estat destacat per les seves interpretacions en ballets clàssics i contemporanis a la companyia Scottish Ballet.

7 de juliol
Pavelló de Fontajau
Des de 10€ la sessió

Jornada Benestar

10:30 a 12:00

Classe Ioga
amb Eva Roca, directora del Kreative Yoga Girona

Vine a vitalitzar el teu cos i renovar-te per dins i per fora de forma radiant a través de l'energia del ioga. Una oportunitat per descobrir-se i transformar cos i esperit en una pràctica de ioga vigoritzant i de connexió interior profunda a través de l'àssana, el moviment dinàmic i la respiració. Curs impartit per Eva Roca, professora de ioga, directora del centre Kreative Yoga Girona i divulgadora de l'alimentació crudivegana.

12:15 a 13:45

Classe Tai-txi
amb Gerard Arlandes, director del Centre Gerard Arlandes.

El tai-txí és una dansa meditativa. Consta de seqüències de moviments lents, encadenats, fluids, harmònics i conscients en els quals el cos realitza cercles i espirals en l'espai. Ve de la Xina i els textos clàssics la defineixen com la dansa que uneix el cel, la terra i l'ésser humà. El mestre de meditació i tai-txí Gerard Arlandes ofereix aquest curs amb l'objectiu de la meditació en dansa, la preparació interna i externa i l'equilibri de la capacitat energètica de les persones.

14:00 a 15:30

Classe Pilates
amb Esther Hernández, directora Centre Pilates Girona.

El Pilates és un sistema d'entrenament físic i mental que ens ajuda a conèixer millor el cos estirant, enfortint i equilibrant. També serveix per prevenir lesions i desenvolupar una millor consciència corporal. Una bona oportunitat per millorar el benestar físic personal de la mà de l'Esther Hernández, instructora especialitzada en el mètode Pilates per Balance Body i llicenciada en Ciències de l'Activitat Física i Esport.

Mare vull ser pescador

Espectacle de dansa i música en directe

Grup d'havaneres Port-bo

4 de juliol
21:00
Auditori de la Mercè
20€

Els contes d'aventures, amor i vida de tres pescadors catalans donen vida a aquest espectacle únic de dansa i música en directe. El talent extraordinari de l'aclamat grup d'havaneres Port Bo realitza una col·lecció de les seves havaneres en directe mentre les coreografies originals uneixen la música i les històries a través de la dansa, realitzades i interpretades per tres ballarins internacionals. L'harmonia de la música i el moviment garanteixen una nit màgica d'imaginació i nostàlgia. Un espectacle de caràcter mediterrani per a tota la família, creat especialment pel festival Girona en Moviment.

Després de l'espectacle gaudeix d'un cremat boníssim tot celebrant la inauguració del festival!

Gales Catalunya Dansa Contra el Càncer

Qualitat, solidaritat i emoció amb la millor dansa del moment!

6 de juliol
20:30 a 21:00

7 de juliol
19:00 a 20:00

Teatre Municipal
18€ / 22€ / 28€ / 30€

Diuen que la dansa és un llenguatge universal, poderós i molt emotiu. Et convidem a viure-ho en primera persona a Catalunya dansa contra el càncer: ballarins catalans i internacionals de les millors companyies del món uneixen forces contra el càncer en aquesta gala benèfica d'un repertori d'estils molt diferents.

Xerrada pre-funció

Si vols conèixer més sobre els ballarins i el repertori de cada funció, vine a les Xerrades pre-funció una hora abans de l'espectacle!

Sopar cloenda

15€

Si vens el diumenge dia 7 de juliol, tens l'opció de venir al sopar de cloenda del festival, un cop finalitzada la gala!

Programació

04 JUL	CONFERÈNCIA Meditació, la dansa interior que sana Centre Cultural de la Mercè · 19:30h	Gratuït
04 JUL	ESPECTACLE Mare vull ser pescador Auditori de la Mercè · 21:00h	
05 JUL	TALLER Ballem! Clàssic · Nivell bàsic Pavelló de Fontajau · 10:30h a 12:00h	
05 JUL	TALLER Ballem! Clàssic · Nivell intermedi/avançat Pavelló de Fontajau · 12:15h a 13:45h	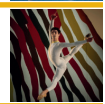
05 JUL	TALLER Ballem! Clàssic · Repertori Clàssic Pavelló de Fontajau · 14:00h a 15:30h	
05 JUL	BALL AL CARRER Actuacions i tallers Plaça Catalunya · 19:00h a 21:00h	Gratuït
06 JUL	TALLER Ballem! Contemporani · Nivell bàsic Pavelló de Fontajau · 10:30h a 12:00h	
06 JUL	TALLER Ballem! Contempotani Nivell intermedi/avançat Pavelló de Fontajau · 12:15h a 13:45h	

Entrades i inscripcions a www.gironaenmoviment.com

Programació

06 JUL
TALLER
Ballem! Contemporani
Repertori estil Bonachela
Pavelló de Fontajau · 14:00h a 15:30h

06 JUL
BALL AL CARRER
Actuacions i tallers
Plaça Catalunya · 18:00h a 20:00h

Gratuït

06 JUL
ESPECTACLE
Catalunya dansa contra el càncer
Teatre Municipal · 20:30h a 22:30h

07 JUL
TALLER
Ballem! Benestar · Ioga
Pavelló de Fontajau · 10:30h a 12:00h

07 JUL
TALLER INFANTIL
Un viatge al món del ballet
Saló de descans Teatre Municipal
12:00h a 13:00h

Gratuït

07 JUL
TALLER
Ballem! Benestar · Tai-txi
Pavelló de Fontajau · 12:15h a 13:45h

07 JUL
TALLER
Ballem! Benestar · Pilates
Pavelló de Fontajau · 14:00h a 15:30h

07 JUL
ESPECTACLE
Catalunya dansa contra el càncer
Teatre Municipal · 19:00h a 21:00h

Entrades i inscripcions a www.gironaenmoviment.com

Ballarins catalans

Martí Paixà.
Solista del Ballet de Stuttgart.

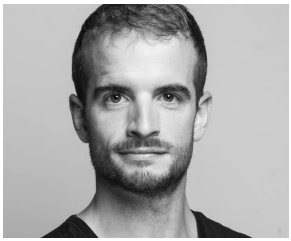

Victor Zarallo. Ballarí a
Sydney Dance Company.

Marc Jubete.
Solista del Ballet d'Hamburg.

Aleix Martínez. Solista del
Ballet d'Hamburg i director/
fundador de la cia. ManNera.

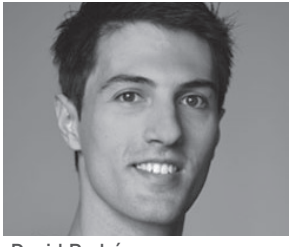

David Rodríguez.
Ballarí i coreògraf freelance.
Ex-solista Gauthier Dance.

Alba Victòria Nadal.
Ballarina de la companyia
Royal Danish Ballet.

Ballarins catalans

Francesc Nel·lo.
Ballarí de la companyia IT Dansa.

Carlos Renedo. Ballarí i productor executiu del Ballet de Barcelona.

Roger Cuadrado.
Ballarí de Czech National Ballet.

Virginia Joëlle López.
Ballarina de Dansa Oriental.

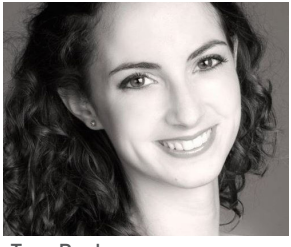

Tess Buck.
Ballarina de l'Opera Nova w. Bydgoszczy.

Alba Sempere.
Ballarina del ballet de Zurich.

Ballarins catalans

Aleix Mañé.
Ballarí i coreògraf freelance.
Ex-solista CND.

Marc Balló.
Ballarí de la companyia
Landestheater Detmold.

Marià Huguet.
Ballarí del Ballet d'Hamburg.

Maria Prat.
Ballarina i estudiant de
ciències yògiques.

Gemma Cuartero.
Ballarina i professora free-
lance.

Ballarins acompanyants

Miriam Kacerova.
Ballarina principal del Ballet de Stuttgart.

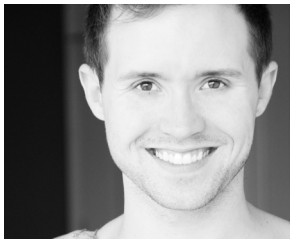

Chase Johnsey.
Ballarí i director artístic del Ballet de Barcelona.

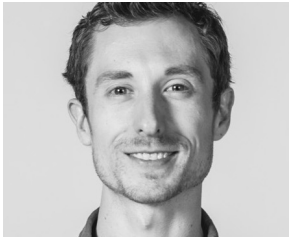

Luke Prunty.
Ballarí i coreògraf freelance.
Ex-solista Gauthier Dance.

Nicolas Gläsmann.
Ballarí del Ballet d'Hamburg.

Patrícia Friza.
Solista del Ballet d'Hamburg.

Yaiza Coll.
Ballarina del Ballet d'Hamburg.

Ballarins internacionals

Paolo Giglio. Ballarí i fundador escola i cia. Open Mouvement Centre de Danse.

Felix Deepen.
Ballarí de la companyia IT Dansa.

Celia Sandoya.
Ballarina de la companyia IT Dansa.

Giorgia Giani.
Ballarina del Ballet d'Hamburg.

Adrián Sánchez. Ballarí de la Companyia de dansa del Landestheater Detmold.

Músics

Aniol López.
Daf.

El grup Port-Bo.

El repertori heretat en gran part dels vells cantaires de Calella, està format d'havaneres clàssiques i noves, valsos mariners, balades, boleros, sardanes, cançó catalana.

En l'actualitat el grup el formen, Josep Nadal (tenor), Irineo Ferrer "Mineu" (barítion) i Carles Casanovas (veu baixa, guitarra i direcció musical).

Míriam Encinas
Dilruba, flauta i daf.

Ball al carrer

Associació de Capoeira Canigó
Esbart Fontcoberta
Teresa Micaló - balls en línia
Àurea Tribal Dancers
Estudi Nòmada (Dansa - Art - Cultura)
Espai Mira
Mediterrània Escola de Dansa Irlandesa
La Vieja Escuela
Maria Prat
Gemma Cuartero

Entrades a la venda a través de
www.gironaenmoviment.com

IG: @gironaenmoviment
FB: /gironaenmoviment.oncolliga
Youtube: /Gironaenmoviment

Organitza

Amb el suport de

Col·laboren